

Monteringsanvisning

Asennusohje

LED-valaisin SYLINTERI suunnattava

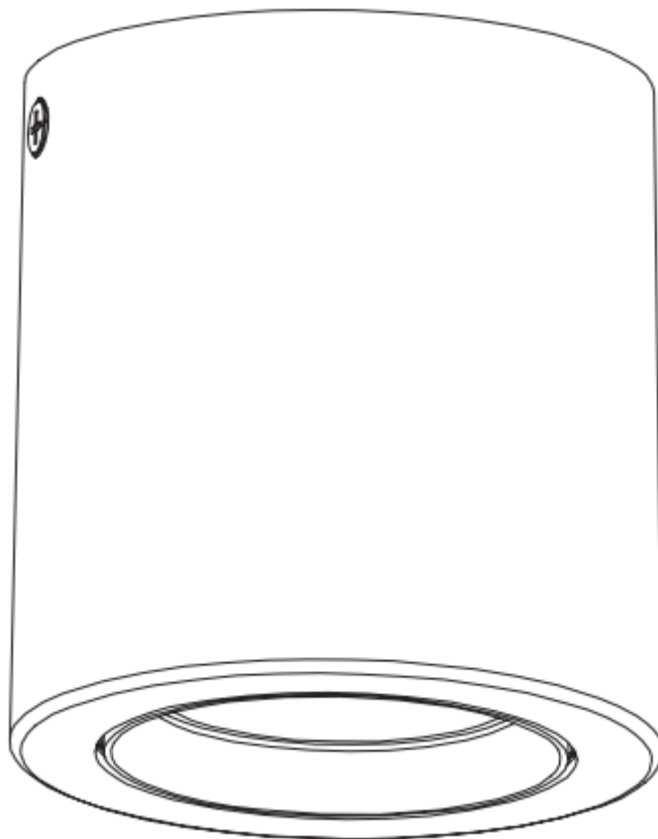

Turvallisuusohje | Säkerhethjälp

HUOM! VALAISIMEN KYTKENNÄN SÄHKÖVERKKOON SAA TEHDÄ VAIN AMMATTITAITOINEN SÄHKÖASENTAJA! Tämä asennusohje on säilytettävä ja sen on oltava käytössä asennuksessa ja huollossa,

OBS! ARMATUR ANSLUT TILL ELNÄTVERK KAN BARA GÖRA EN PROFESSIONELL ELEKTRIKER! Denna installationsmanual måste behållas och måste användas för installation och underhåll.

Perusvarotoimenpiteitä on aina noudatettava asennettaessa, mukaan lukien seuraavat / Grundläggande säkerhetsåtgärder bör alltid följas vid installation, inklusive följande:

1. Lue kaikki ohjeet / Läs alla instruktioner.
2. Asennusta varten vain lisensoitu sähköasentaja / Licensierad elektriker endast för installation.
3. Varmista aina, että virta on pois päältä ja liitin on jäähtynyt, ennen kuin teet mitään huoltoa, puhdistusta tai asennusta / Se alltid till att strömmen är AV och beslaget har svalnat innan du utför underhåll, rengöring eller justering av monteringen.
4. Älä asenna valaisinta lämmönlähteen lähelle / Installera inte någon armatur nära värmekällan.
5. Älä ylitä nimellistä syöttöjännitettä tai virtaa / Överskrid inte den nominella matningsspänningen eller strömstyrkan.
6. Varmistaaksesi, ettei liitintä ole vahingoittunut tai vahingoitu, varmista, että virtajohto ja ruuvit ovat kunnolla kiinni ennen virran kytkemistä / För att undvika skada eller skada på monteringen, se till att strömkabeln och skruvarna är säkra innan du ansluter strömmen.

Asennus | Montering

Katkaise virransyöttö ennen asennuksen aloittamista. Lue ohjeet ja tarkista, että sinulla on kaikki työkalut ja lisälaitteet, jotta asennus onnistuisi / Koppla bort strömförsörjningen innan installationen påbörjas. Läs anvisningarna och kontrollera att du har alla verktyg och tillbehör som behövs för att slutföra installationen.

VAROITUS / VARNING

1. Katkaise virta ennen asennusta / Stäng av innan installationen.
2. Kytke virta vain asennuksen ja tarkistuksen jälkeen / Slå på strömmen först efter installation och revidering.
3. Ammattimainen sähköasentaja vain asennusta ja huoltoa varten / Professionell elektriker endast för installation och underhåll.



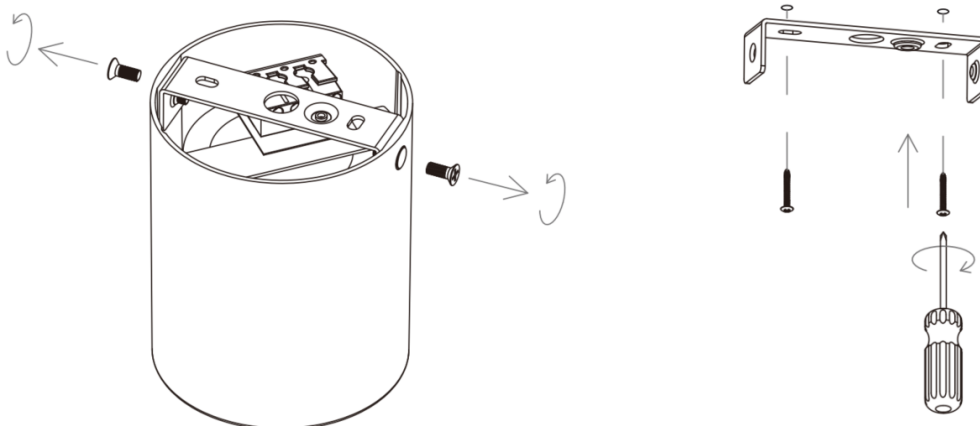

Vaihe 1 / Steg 1



Irrota valaisimen kiinnitysrauta ja kiinnitä se asennuspintaan ruuveilla / Ta bort lampans fästjärn och fäst den på monteringsytan med skruvar

Vaihe 2 / Steg 2

-  L = Ruskea / Brun
-  N = Sininen / Blå
-  ⊕ = Keltavihreä / Gulgrön



Värlämpötilanvaihtokytkin /
Färgtemperatur Brytare

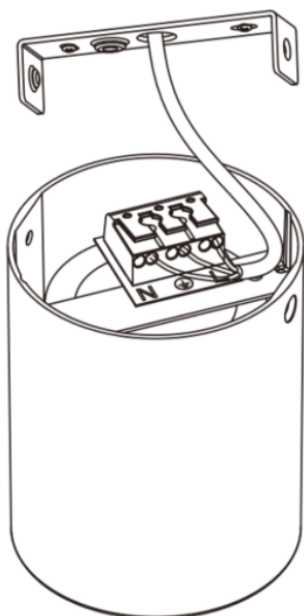

Kytke johdot ja valitse valonväri liukukytkimestä / Anslut ledningarna och välj ljusfärg från
skjutreglaget

Vaihe 3 / Steg 3

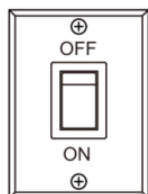
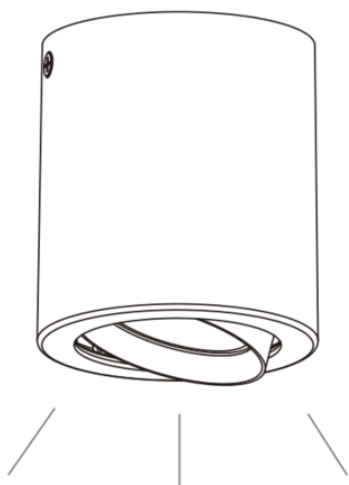
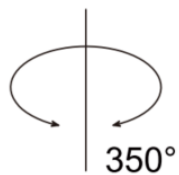

Kiinnitä valaisin ruuveilla kiinnitysrautaan. Kytke jännite /
Fäst lampan på fixeringsjärnet med skruvar. Slå på spänningen

Tekniset tiedot/Teknisk information

Tuotekoodi	472440	472401-24
Valonväri	3000K, 4000K, 5000K	3000K
Teho	10W	10W
Avauskulma	36°	24°
Kotelointiluokka	IP20	IP54/IP20
Valon määrä	800-900lm	890lm
Värintoisto	CRI>90	CRI>80
Jännite	200-240VAC 50/60Hz	200-240VAC 50/60Hz
Koko	ø90x100mm	ø90x100mm
Himmennystapa	Triac himmennys	Triac himmennys
Materiaali	Alumiini	Alumiini
Käyttöikä	L90 50000h	L90B10 50000h
Energialuokka	F	F
Käyttölämpötila min	-20°C	-20°C
Käyttölämpötila max	40°C	40°C
Suojausluokka	I	I
Valaisimen väri	Musta	Musta

